Kurzbeschreibung der Sachdatenverwaltung

Auf den folgenden Seiten sind einige Screenshots des Programms sowie Auszüge aus dem Benutzerhandbuch dargestellt, die einen Einblick in den Funktionsumfang des Systems vermitteln sollen. Das Gesamtsystem ist modular aufgebaut. Die einzelnen Module gleichen sich weitgehend in ihrer Funktionalität.

Hauptübersicht: (Aufbau der Anwendung)

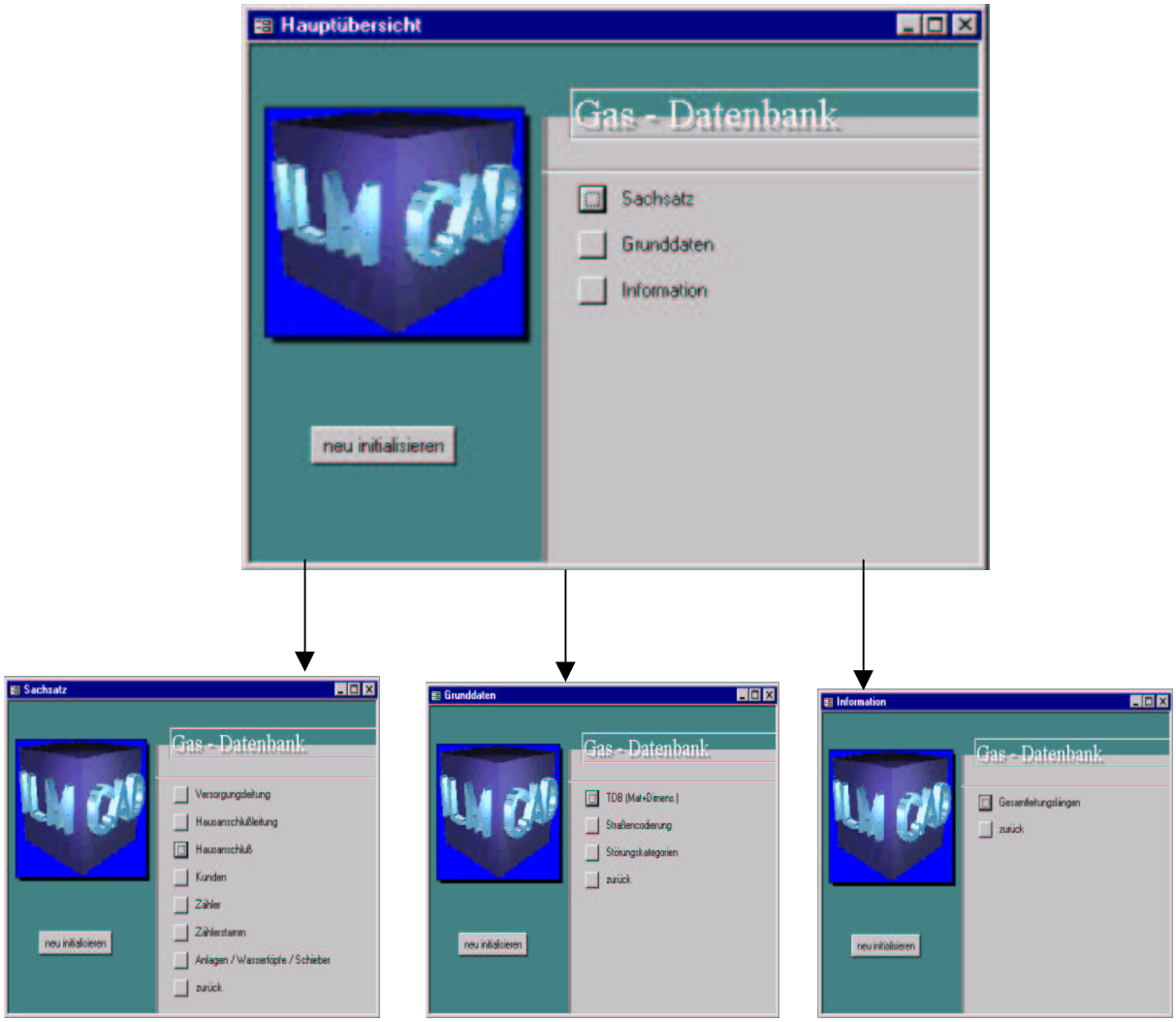

Nach dem Start der Anwendung befindet man sich im Hauptformular.
Hier kann man je nach der Art der Daten **(Sachdaten, Grunddaten, Information)** in die entsprechenden Datenbereiche wechseln.

Im Formular „Versorgungsleitung“ können Attribute zu
den Versorgungsleitungen betrachtet und bearbeitet werden:

suchen und sortieren:

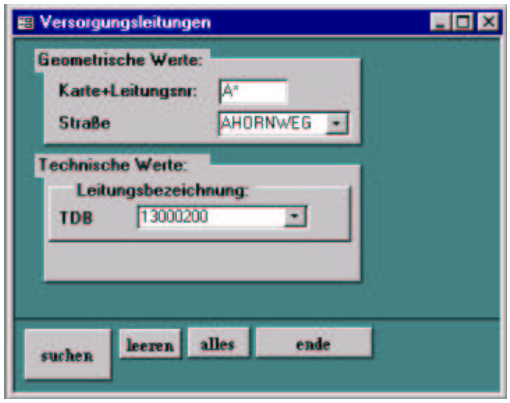

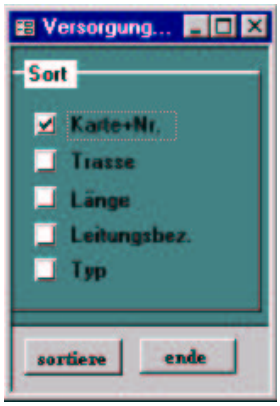

Genauso können im Formular „Hausanschlußleitung“ Attribute zu den Hausanschlußleitungen betrachtet und bearbeitet werden.

im Formular Hausanschluß befinden sich alle Hausanschlußdaten:

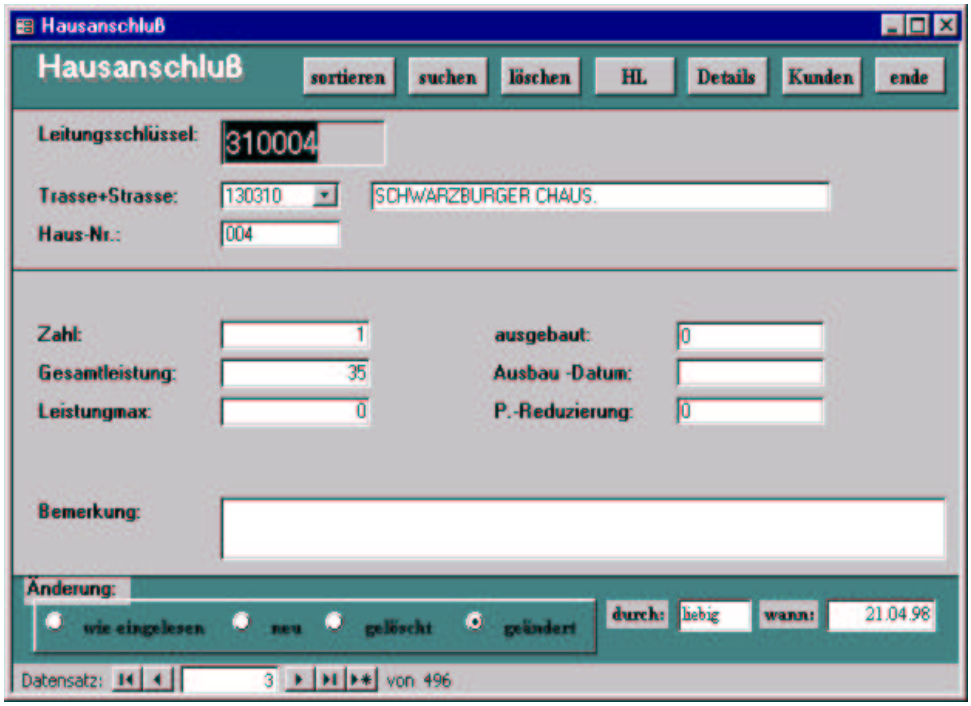

Hausanschlußdaten befinden sich nur in der Access-DB.